



***O Paço
medieval
de Pirescouxe***

O Paço medieval de Pirescouxe

No reinado de D. João I, existiu um paço no lugar de Pirescouxe que pertenceu a um senhor chamado Diogo Afonso de Alvernás.

Este senhor era sobrejuíz do rei, ou seja, ocupava um importante cargo na justiça do Reino. Para além deste paço, era dono de várias outras casas e quintas.

Em 1384, participou da defesa da cidade de Lisboa ao cerco, que o rei João I de Castela liderou, numa tentativa falhada de conquistar o Reino de Portugal.

Diogo Afonso de Alvernás era casado com uma senhora chamada Joana de Zuzarte, de quem teve três filhos, Joana, Tomás Afonso e Inês. Esta família habitava o paço de Pirescouxe que hoje é conhecido como Castelo de Pirescouxe.

Apesar de se chamar castelo, não se travaram aqui batalhas.

Quando Diogo Afonso de Alvernás morreu, em 1409, a sua viúva, D. Joana de Zuzarte, voltou a casar, com um cavaleiro chamado Nuno Vasques de Castelo Branco. E no ano de 1442, Nuno Vasques de Castelo Branco instituiu o morgadio de *Castelo Branco*, "O Novo", garantindo a continuidade do seu percurso de ascensão social e assumindo o paço como um símbolo de controlo territorial.

Até 1884, este paço pertenceria à família Castelo Branco, derivando daí a designação de Castelo de Pirescouxe.

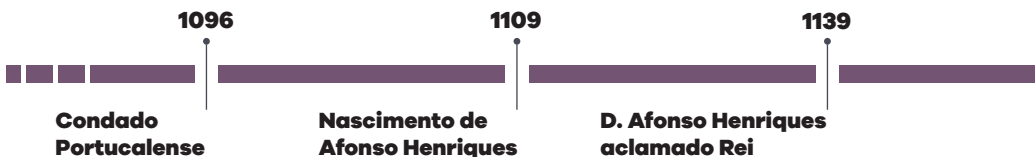

Vamos, então, conhecer um pouco de como seria a vida neste paço, o que se comia, como se vestiam as pessoas desse tempo, como brincavam as crianças.

Existiria uma grande cozinha com aquecimento de lareira, a partir da qual se passava diretamente ao interior do torreão, uma zona mais privada da casa.

No primeiro piso, ficaria a câmara que servia de quarto de dormir.



1143

**Fundação do
Reino de Portugal**

1147

**Conquista
de Lisboa**

1179

**Papa reconhece
Reino de Portugal**

O domínio territorial...

O paço, organizado em volta de um pátio interior, localizava-se no interior de uma quinta, murada, onde poderá ter funcionado um jardim ou horta.

A horta, na parte detrás do paço, teria plantas para uso culinário e medicinal, bem como árvores de fruto.

O domínio do paço de Pirescouxe chegava até junto do rio Tejo e englobava terrenos de sementeira, com destaque para a produção de trigo, oliveiras, vinha, lezírias e marinhas.

Aqui, o senhor da propriedade exercia autoridade sobre a população que ali trabalhava e residia.

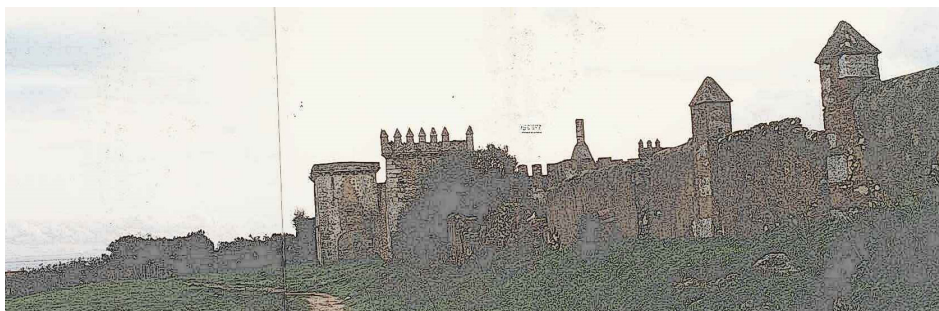

Sabes como se designam os recortes que se observam no topo da muralha?

1. Meadas
2. Ameias
3. Inzonas

1185

Reinado de
D. Sancho I

1211

Reinado de
D. Afonso II

1223

Reinado de
D. Sancho II

Passatempo

Tenta identificar cada uma das atividades que se praticavam no domínio senhorial do paço de Pirescoux, escrevendo o respetivo nome por baixo da imagem.





A alimentação no paço...

A alimentação dos senhores do paço de Pirescouxe seria constituída à base de carne, a qual seria cozinhada com abundantes ervas de cheiro, como o coentro, a salsa e a hortelã.



Consumiam pouco leite, mas os seus derivados, o queijo, a nata e a manteiga, estariam sempre presentes à mesa.

Os legumes, como as cebolas, e as hortaliças, como as couves, não eram especialmente apreciados nas mesas dos mais abastados.

Também comiam peixe, pescado nos barcos que navegavam pelo rio Tejo, como as tainhas, as corvinas e os linguados.

A acompanhar as refeições, bebiam vinho e água.

O vinho era bebido ao natural, cozido ou misturado com água.

1248

Reinado de
D. Afonso III

1279

Reinado de
D. Dinis

1288

Fundação da
Universidade

Sabias que...

Sabias que na época medieval não se plantava nem comia batata no Reino de Portugal?

Isto acontecia porque esta planta, simplesmente, não existia na Europa, tendo sido trazida do continente americano pelos navegadores europeus, apenas, na época dos Descobrimentos.

Até então, comia-se, sobretudo, fava, ervilha, grão e castanha.



Sabias que na época medieval as principais refeições diárias, sobretudo do povo, eram o jantar e a ceia?

Jantava-se entre as 10 e as 11 horas da manhã e ceava-se cerca das 19 horas.

Levantavam-se de madrugada para ir trabalhar nos campos, na horta, cuidar dos animais, na faina do peixe ou do sal, tomando alguma bebida quente ou um naco de pão (era considerado o almoço) e terminavam apenas ao anoitecer!



» Taça (restaurada), recolhida no Castelo de Pirescouxe, datada dos séculos XVII/XVIII

1297

Fixação das fronteiras definitivas de Portugal

1325

Reinado de D. Afonso IV

1348/9

Peste Negra

O vestuário da época ...

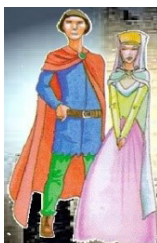
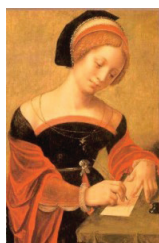
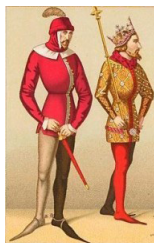

Cada época histórica teve a sua própria moda.

Na época medieval, houve um aumento na produção de tecidos, muito graças à invenção da roda de fiar e do tear horizontal.

Houve, igualmente, um bom

desenvolvimento da técnica de tingimento desses mesmos tecidos. Era um vestuário muito prático, mesmo nas classes mais abastadas.

As senhoras vestiam, normalmente, vestido comprido, ajustado e decotado, fechado por cordões e com mangas justas. Sobre o vestido, usavam uma túnica, que poderia ser um pouco mais curta que o vestido, com mangas longas e caídas ou justas até ao cotovelo.

Os cabelos podiam ser presos (em tranças, por exemplo) ou soltos, adornados com fitas, grinalda de flores, diademas com pedras preciosas, coroas ou tiaras.

Podiam fazer longas tranças, aumentadas com cabelos falsos ou de pessoas mortas. Habitualmente, as mulheres casadas usavam véu sobre os cabelos.

Os homens vestiam túnicas lisas com mangas justas, uma sobreveste e um casaco curto e justo. Debaixo das túnicas vestiam calças em lã, linho ou seda, normalmente feitas em tecido de cor viva.

Na cabeça usariam gorro em forma de crista, ou chapéu de abas, e uma tira de tecido caindo até os ombros.

O calçado, tanto para homens como mulheres, era feito em couro, em forma de sapato ou bota, terminando sempre em pontas pontiagudas.

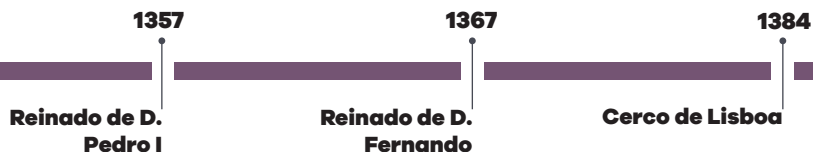

Passatempo

Imagina-te a viver no paço de Pirescouxe!

Pinta, a teu gosto, as figuras seguintes.







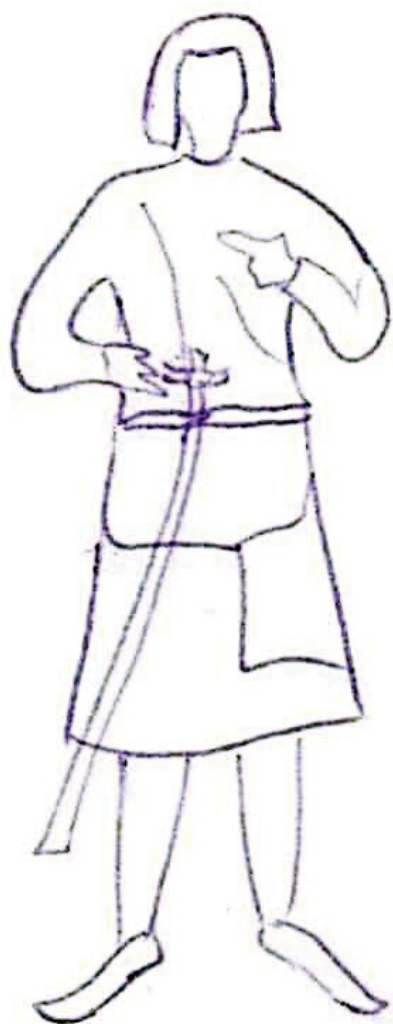

O lazer ...



Como passariam Diogo Afonso de Alvernás e D. Joana de Zuzarte o seu tempo livre?

Para além do cumprimento das suas funções como oficial régio e da responsabilidade de administrar as suas terras, não restaria, certamente, muito tempo livre a Diogo Afonso.

Ainda assim, é possível imaginar que pudessem, ocasionalmente, participar em banquetes ou festas.

Os banquetes seriam constituídos por refeições fartas em carne, peixe, pão de trigo, vinho, queijo e fruta. Podiam existir bailarinas e trovadores, que eram poetas que cantavam as suas poesias ao som dos alaúdes.

Então, e os filhos de Diogo Afonso e D. Joana? Quais seriam as suas brincadeiras?

As brincadeiras, em época medieval, eram comuns às crianças e adultos. Ou seja, ao mesmo tempo que as meninas brincavam com bonecas, preparando-se para quando fossem mulheres casadas, os meninos de quatro a cinco anos praticavam o arco, jogavam cartas, xadrez e participavam de jogos de adultos. Os rapazes tinham também jogos de cavalaria, onde usavam espadas de madeira.

Ainda assim, poderia haver espaço para algumas brincadeiras com fantoches ou à cabra-cega.

1385

**Mestre de Avis aclamado
como rei D. João**

1387

**Diogo Afonso de Alvernás
nomeado sobrejuíz de D. João I**

1409

**Morte de Diogo
Afonso Alvernás**

Sabias que...

Sabias que, até meados do século XVI, o garfo só era utilizado para servir as refeições? Era um garfo de dois dentes, apenas!

As pessoas cortavam pedaços grandes de alimento com facas e levavam a comida à boca, com as próprias mãos!

Não havia talheres individuais, servindo-se todos da mesma travessa de comida!



Garfo recolhido no centro da cidade de Loures, de época moderna

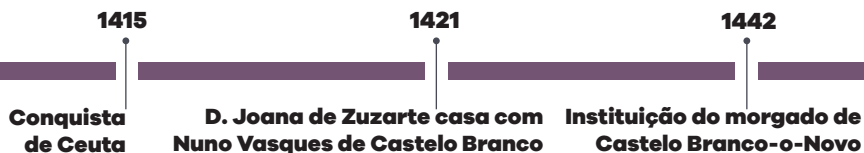

Passatempo

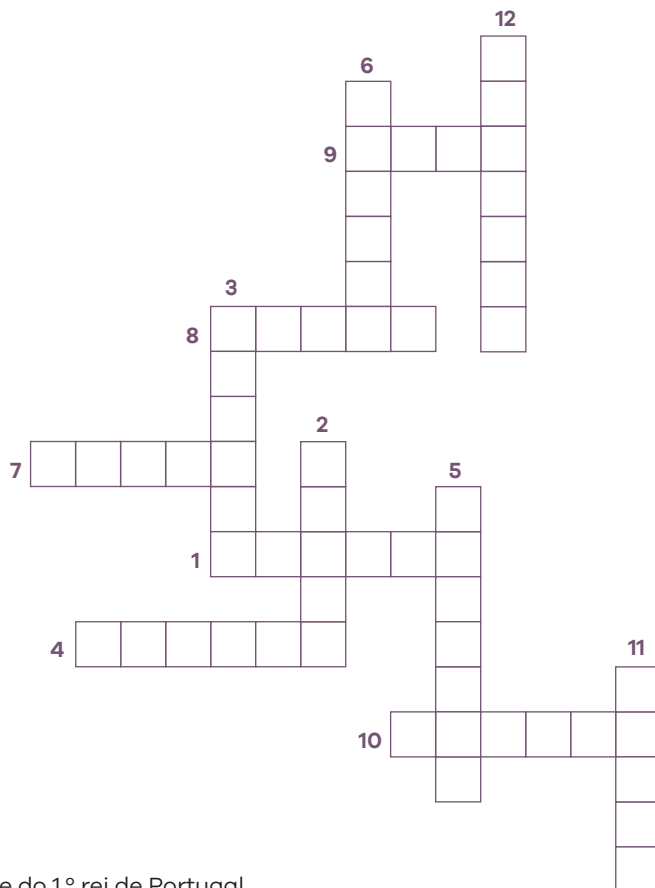

- 1 - Nome do 1.º rei de Portugal
- 2 - Proprietário do paço de Pirescouxe
- 3 - Designação do quarto de dormir que existiria no 1.º piso do torreão
- 4 - Atividade exercida pelas mulheres, que permitia obter os fios para tecer os tecidos
- 5 - Erva de cheiro usada na culinária medieval
- 6 - Que refeição tomavam por volta das 11 horas da manhã?
- 7 - Como se chamava a peste que, na Idade Média, atingiu a Europa, matando cerca de um terço da população da época?
- 8 - De que matéria era feito o calçado?
- 9 - De que Ordem era D. João I Mestre de Avis, antes de ser aclamado rei?
- 10 - Instrumento musical de cordas utilizado em época medieval
- 11 - Em 1415, deu-se a conquista de ...
- 12 - Por que nome é hoje conhecido o paço de Pirescouxe?

Soluções dos passatempos:

Página 5: (2) Ameias

Página 7: Fiação / Agricultura

Página 8: Pastorícia / Vindima / Pesca

página 22: 1 - Afonso / 2 - Diogo / 3 - Câmara / 4 - Fiação /
5 - Horteia 6 - Jantar / 7 - Negra 8 - Couro / 9 - Avis /
10 - Aláude / 11 - Ceuta / 12 - Castelo

Galeria Municipal do Castelo de Pirescouxe

Urbanização do Castelo de Pirescouxe

2695 Santa Iria de Azóia

Telf.: 219 590 339 / 211 150 662 / 3

Endereço eletrónico: dac_galerias@cm-loures.pt

Horário

De terça-feira a sábado,

das 10:00 às 13:00 e das 14:00 às 18:00

Encerra aos domingos, segundas-feiras e feriados.