LRS
LOURES
câmara municipal

ANIMAÇÃO
EM FAMÍLIA
JANEIRO 2021

Sábados em Cheio

Biblioteca Municipal José Saramago
LOURES

Ilustração: **Anabela Dias**

Projeto "O livro nas nossas mãos"
(Animação para bebés)
MENÇÃO HONROSA
Boas Práticas em Bibliotecas Públicas
Direção-Geral do Livro, dos Arquivos e das Bibliotecas

9 16 23 30

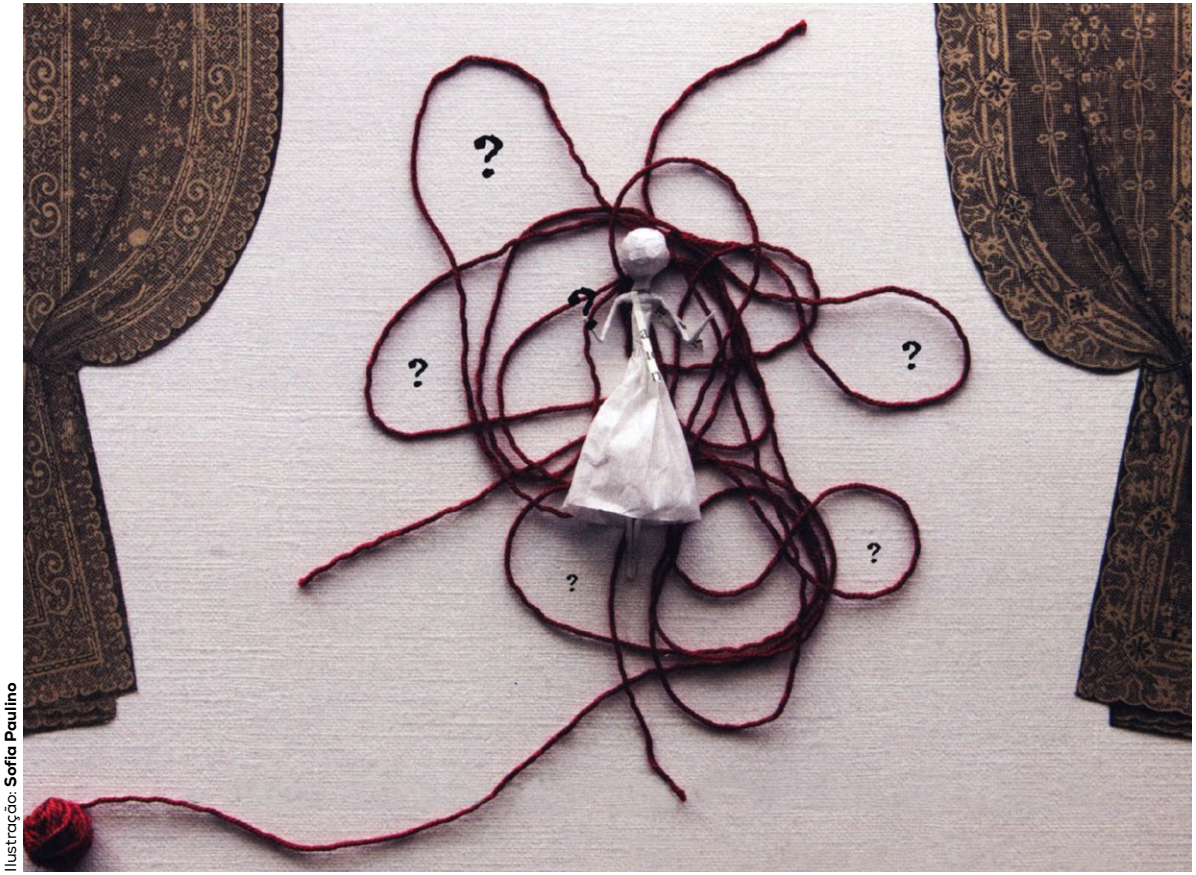

Ilustração: **Sofia Paulino**

9

15:00

>4

As contadeiras de histórias

Fio de lã, papel de jornal, linha de crochê, cartão, arame... uma artesã tudo isto entrelaçou e o livro "As contadeiras de histórias" criou. Da obra de Sofia Paulino, vamos "tecer" histórias.

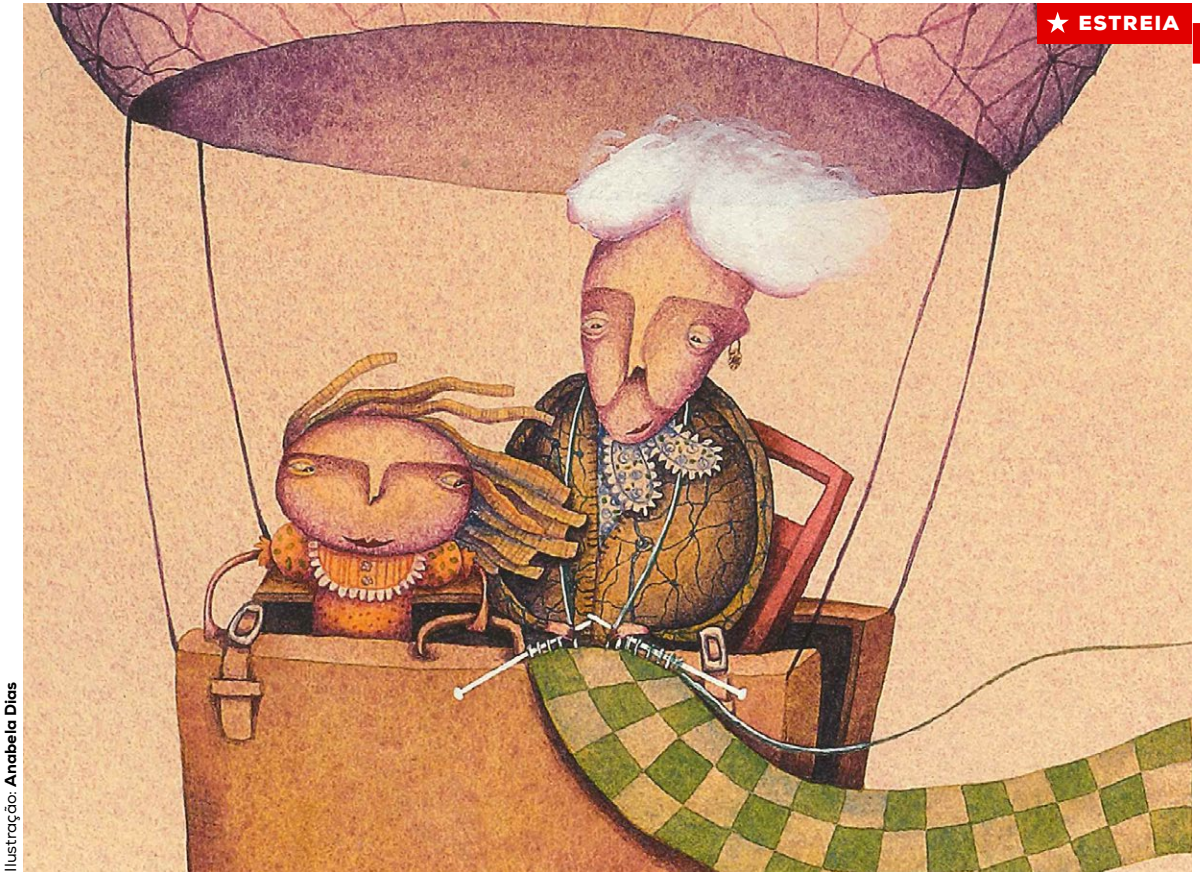

Ilustração: **Anabela Dias**

16

15:00

>4

A menina de papel

A menina de papel morava
numa caixa
Pousada no chão.
Não era uma caixa qualquer,
Era uma caixa de cartão.

Biblioteca Municipal José Saramago
LOURES

Ilustração: **Fernanda Fragateiro**

23

15:00

>4

O segredo do rio

Esta é a história que nos fala de solidariedade, partilha, amizade. O escritor dedicou-a a um filho, que várias vezes lhe perguntou: *Por que é que as estrelas não caem do céu?* Foi a primeira história para crianças que o autor escreveu, e isso também tem um porquê.

Ilustração: **Héléne Desputeaux**

30

15:00

Pinta-Pinta-Silgo e Pa-poi-poi-poi-la

Num campo de papoilas, Pinta-Pinta-Silgo e Pa-Poi-Poi-Poi-La, embalados pelos sons da terra, brincam ao ritmo dos poemas.

Animação para bebés e acompanhantes
Número máximo: seis bebés e mínimo: três bebés

LRS
LOURES
câmara municipal

As pessoas são a nossa marca

Biblioteca Municipal José Saramago
Rua 4 de Outubro, nº 19
2670-466 LOURES • 211 151 272
www.cm-loures.pt

Rede de Bibliotecas de Loures

PRODUÇÃO E REALIZAÇÃO **Equipa de animação da Rede de Bibliotecas Municipais de Loures.**

CML/DAIC/2021

PARTICIPAÇÃO GRATUITA, SUJEITA A INSCRIÇÃO PRÉVIA OBRIGATÓRIA, PARA TODAS AS ANIMAÇÕES.

Acesso condicionado às normas vigentes no quadro da pandemia de COVID-19.