

PEÇA DO MÊS

SETEMBRO

MUSEU DE CERÂMICA DE SACAVÉM



Peça moldada, com decoração monocroma, por técnica de decalque. O brasão apresenta as armas de família – Avilez e Amado.

A diversidade dos motivos decorativos que constavam nos catálogos de desenhos da Fábrica de Loiça de Sacavém (FLS) aplicados em múltiplos formatos de loiças, ilustra a dimensão da sua produção (industrial) cerâmica. Especificamente sobre os motivos decorativos, verificamos que muitas vezes foram associados a monogramas e, ou brasões de família, como por exemplo o Metz ou o Beira. Situação permitida pela abertura de chapas personalizadas, pagas por quem encomendava, mas que poderiam a partir daí ser utilizadas as vezes necessárias. Posteriormente também se utilizaram os decalques.

Em termos de encomendas dos particulares, que pretendiam personalizar os seus serviços de jantar, de chá ou de café, através do livro de encomendas existente no Centro de Documentação Manuel Joaquim Afonso do Museu de Cerâmica de Sacavém e, no qual constam muitas das encomendas efetuadas à FLS entre 1934 e 1949, é possível identificá-los assim como as respetivas localidades.

Este prato para fruta que apresenta apenas o brasão de família, é um dos muitos exemplos desse tipo de encomendas e faz parte de uma série de encomendas efetuadas pelo Conde de Avilez, entre 1941 e 1942.

No primeiro pedido registado (Nº 1245) e, para a sua casa na região de Celorico da Beira, constam 1 Terrina, 2 Pratos Cobertos, 1 Prato de Terrina, 1 Saladeira, 2 Azeitoneiras, Travessas (de diferentes tamanhos), Pratos de Sopa, de Guardanapo, de Sobremesa, de Doce e 1 Molheira. A loiça seria em pasta azul, formato Coimbra e com o brasão em azul.

Outras encomendas foram efetuadas, para a sua residência de Lisboa, especificamente, de loiça no formato Aldeia, Barro 52C e com a marca/brasão em cor sépia sem filete.

Com a escolha deste prato procuramos evidenciar que, a produção da FLS, também foi à mesa de famílias brasonadas e, ou titulares e de personalidades de relevo da sociedade portuguesa.

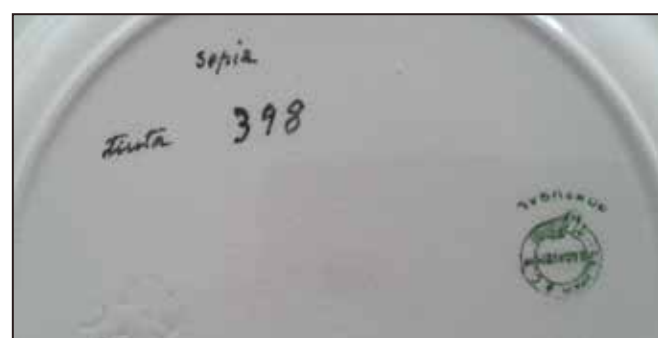

PRATO DE FRUTA

Brasão Conde de Avilez
Faiança
Fábrica de Cerâmica de Sacavém
Marca estampada Gilman & Cta.-Sacavém-Portugal
Inscrição – Sepia Tinta 398
1941-1942
MCS 1216

