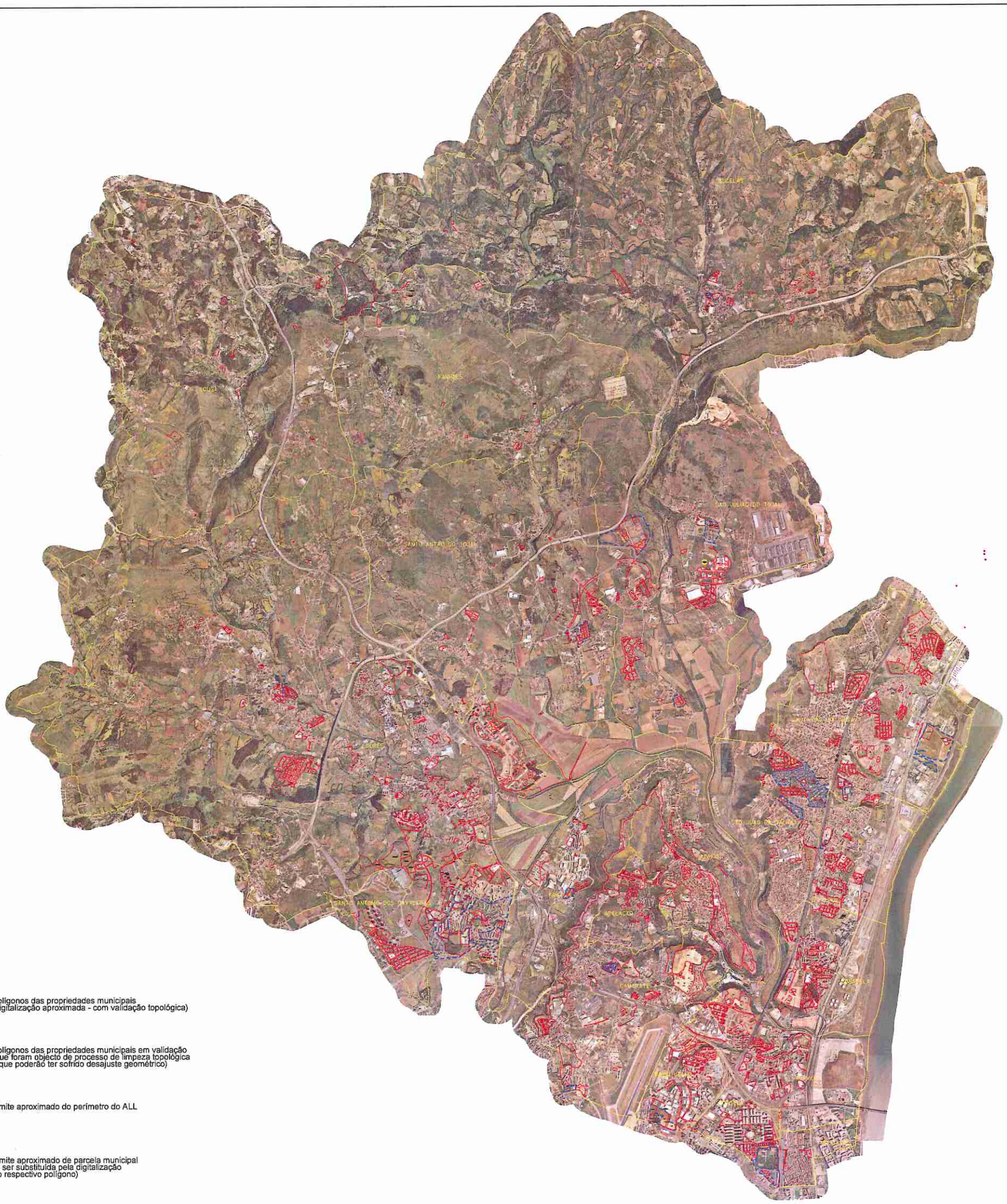

Legenda:

- Polígonos das propriedades municipais (digitalização aproximada - com validação topológica)
- Polígonos das propriedades municipais em validação (que foram objecto de processo de limpeza topológica e que poderão ter sofrido desajuste geométrico)
- Limite aproximado do perímetro do ALL
- Limite aproximado de parcela municipal (a ser substituída pela digitalização do respectivo polígono)
- Sectores de desfasamento entre título de aquisição e cadastro rústico (aguarda-se validação pelo DPGU)